

# Fjerritslev Boligforening



## Afdeling 8 »Mølleparken«

## Beskrivelse

Fjerritslev Boligforenings afdeling 8, opført i 1990, er beliggende i det naturskønne område nord for Borups Allé ved den gamle el-mølle.

Der er ca. 10 minutters gang til forretningerne på hovedgaden. Skole, fritidscenter og svømmehal er også i nærheden samt en nyanlagt golfbane.

Mølleparken består af 27 familie boliger, og 8 ungdomsboliger. Der er flere forskellige boligtyper (se skitser).

Der er fra såvel arkitekt som bygherres side lagt stor vægt på trivsel og miljø ved placering og udformning af boligerne og i valg af materialer og farver.

Bebyggelsen er opført med gule facadetegl med hvide vandskurede felter og røde tegltage. Til hver bolig hører et praktisk udhus i imprægneret træ og med sort tag. Udhuse og hoveddøre er malet i blide pastelfarver, der harmonerer pænt med omgivelserne. Til hver bolig er der desuden en terrasse og en lille have.

Alle gulve i stuer, køkken og værelser er parket, - i badeværelse, entre og bryggers er der rengøringsvenlige gulvklinker. Værelserne er udstyret med garderobeskabe. Alle lofter er ludbehandlede fyrrustikbrædder.

I bryggers er der forberedt installation for vaskemaskine. I køkken er der ligeledes forberedt installation for opvaskemaskine.

Boligerne opvarmes fra Fjerritslev Fjernvarmeværk. Alle boliger er tilsluttet fællesantennenlæg, som giver mulighed for at modtage FM-radio og mere end 30 TV-kanaler.

Afdeling 8 består foruden boligerne af Fjerritslev Boligforening's fælleshus. Fælleshuset er et markant hus i bebyggelsen, murene er vandskurede lyseblå, og det sorte tag ender i en glasperamide, der giver salen et meget spændende udseende.

Fælleshusets selskabslokale kan lejes af beboerne i Fjerritslev Boligforening, mfl.

Vi glæder os til at byde Dem velkommen til Fjerritslev Boligforening's afdeling 8 - Mølleparken.

# Mølleparken

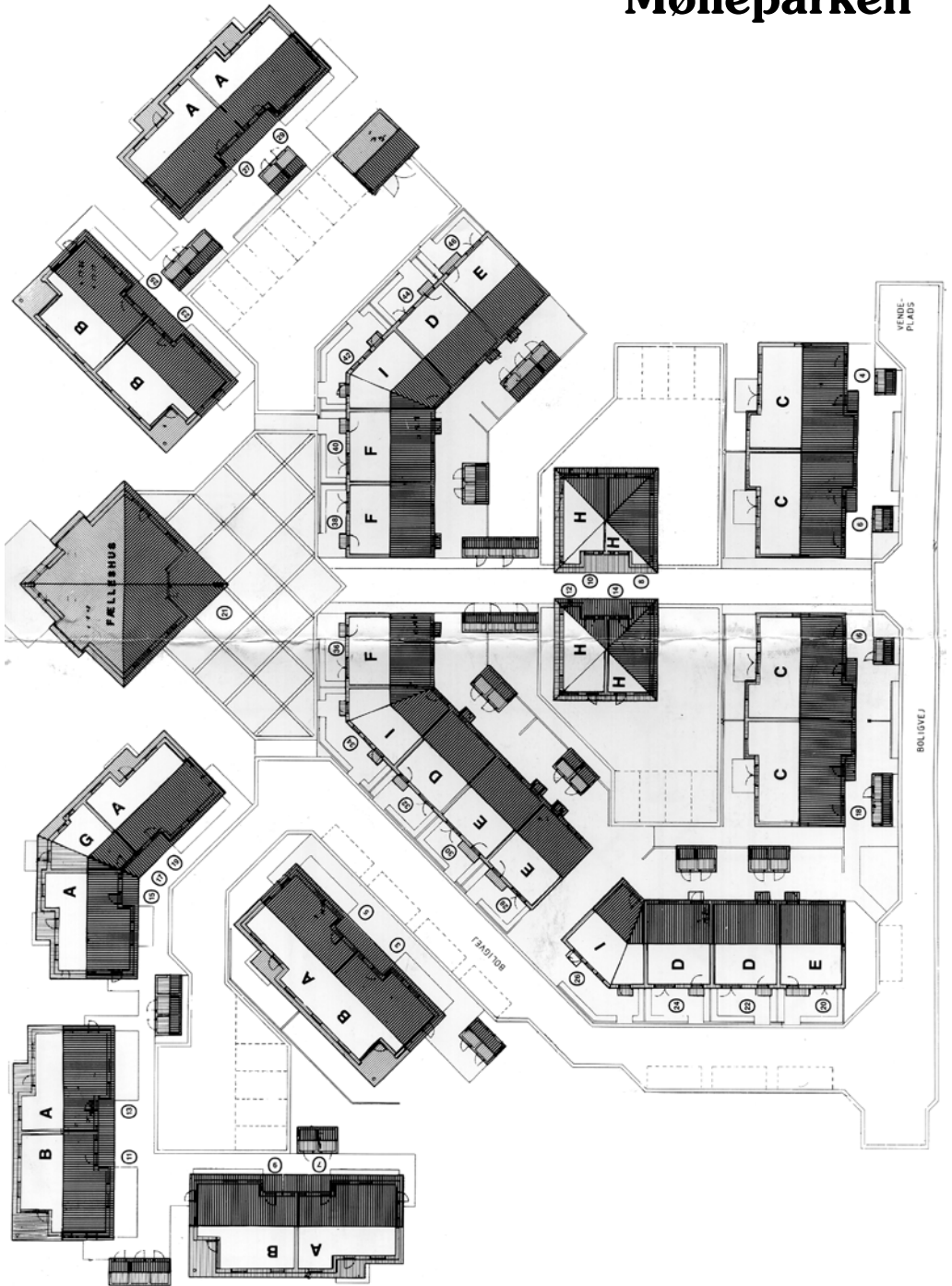

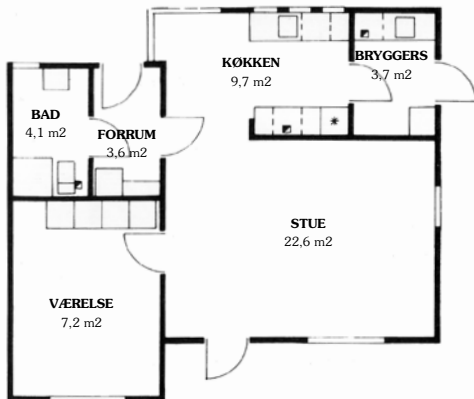

## TYPE A

2 værelses lejlighed på 68,05 m<sup>2</sup>  
 Findes i nr. 5-7-13-15-19-27 og 29

## TYPE B

2 værelses lejlighed på 69,44 m<sup>2</sup>  
 Findes i nr. 3-9-11-23 og 25

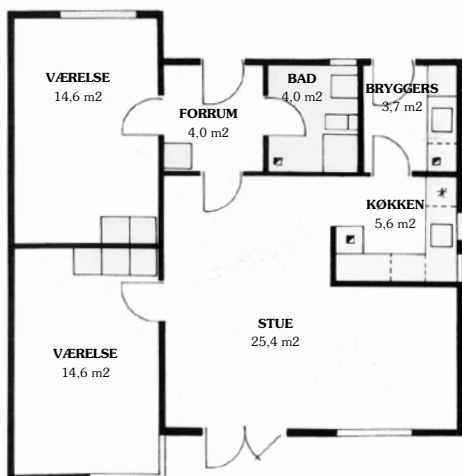

## TYPE C

3 værelses lejlighed på 84,36 m<sup>2</sup>  
 Findes i nr. 4-6-16 og 18

## STUE PLAN

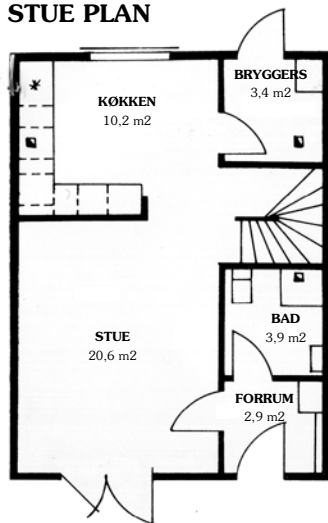

## 1. SALS PLAN

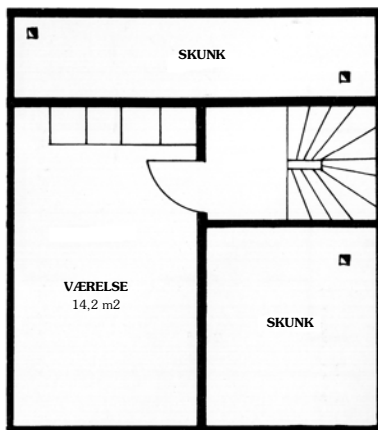

## TYPE D

2 værelses lejlighed i 2 etager, på 71,05 m<sup>2</sup>  
Findes i nr. 22-24-32 og 44

---

## STUE PLAN

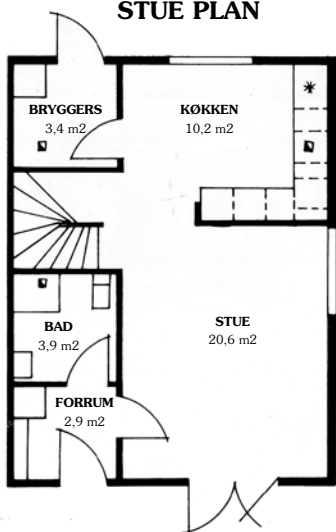

## 1. SALS PLAN

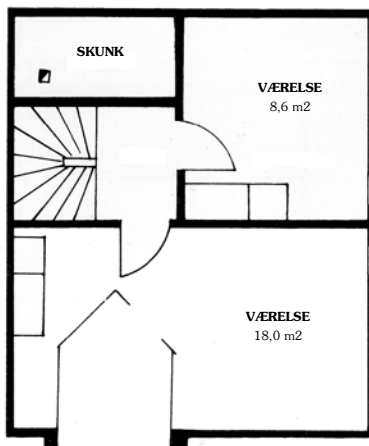

## TYPE E

3 værelses lejlighed i 2 etager, på 84,17 m<sup>2</sup>  
Findes i nr. 20-28-30 og 46

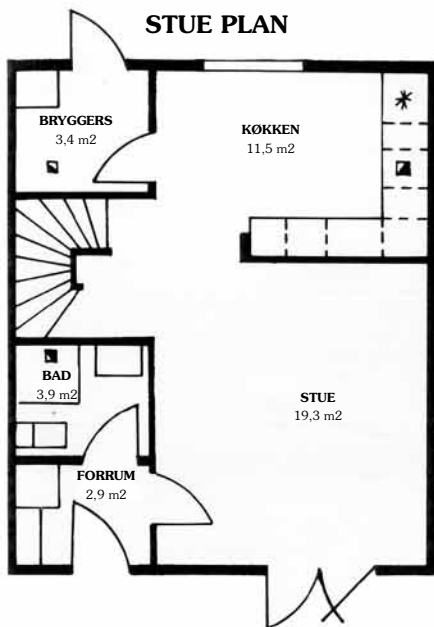

**1. SALS PLAN**

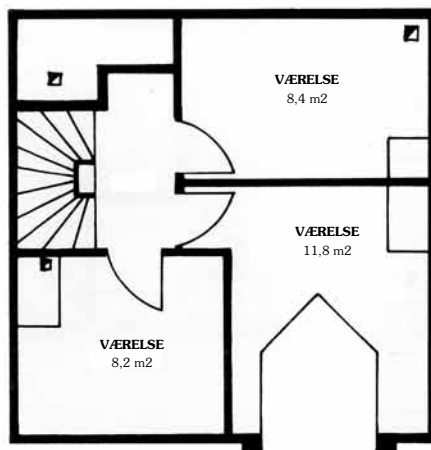

## **TYPE F**

4 værelses lejlighed i 2 etager, på 92,83 m<sup>2</sup>  
 Findes i nr. 36-38 og 40

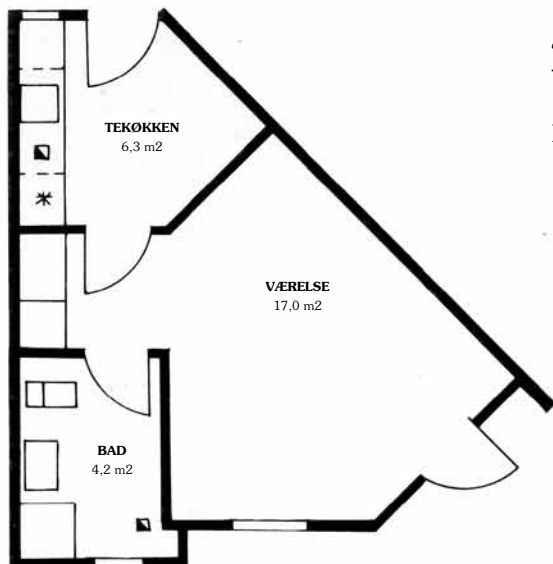

## **TYPE G**

1 værelses ungdomsbolig på 34,98 m<sup>2</sup>  
 Findes i nr. 17

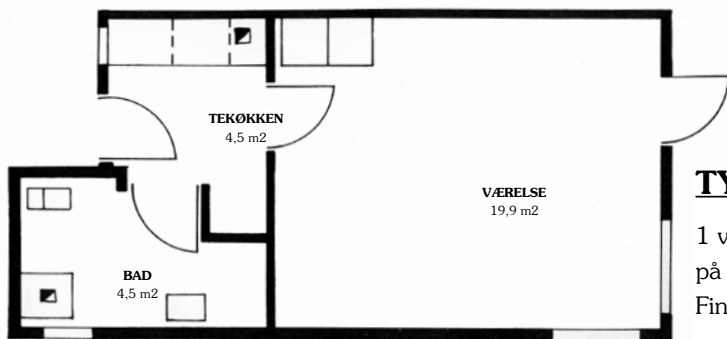

## **TYPE H**

1 værelses ungdomsbolig  
på 34,46 m<sup>2</sup>

Findes i nr. 8-10-12 og 14

## **TYPE I**

2 værelses ungdomsbolig på 49,67 m<sup>2</sup>

Findes i nr. 26-34 og 42

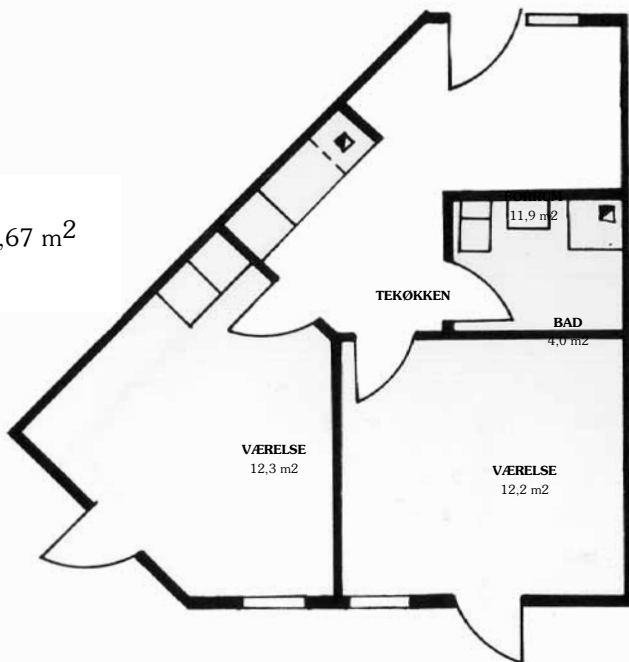

### **Ingeniører:**

Niras Aalborg  
Vestrehavnepromenade 9  
Postboks 119  
9000 Aalborg  
Tlf. 96 30 64 00

### **Totalrådgivning:**

Arkitektfirmaet  
Christensen og Rottbøll A/S  
Kattedamsvej 18, st.  
9440 Aabybro  
Tlf. 98 21 32 22

### **Landskabsarkitekt:**

W. Rosseel,  
landarkitekt M.D.L.  
Hasseris Bymidte 21  
9000 Aalborg  
Tlf. 98 18 27 44

### **Byggeadministration:**

Kuben Management A/S  
Mølleå 1  
9000 Aalborg  
Tlf. 98 77 88 99

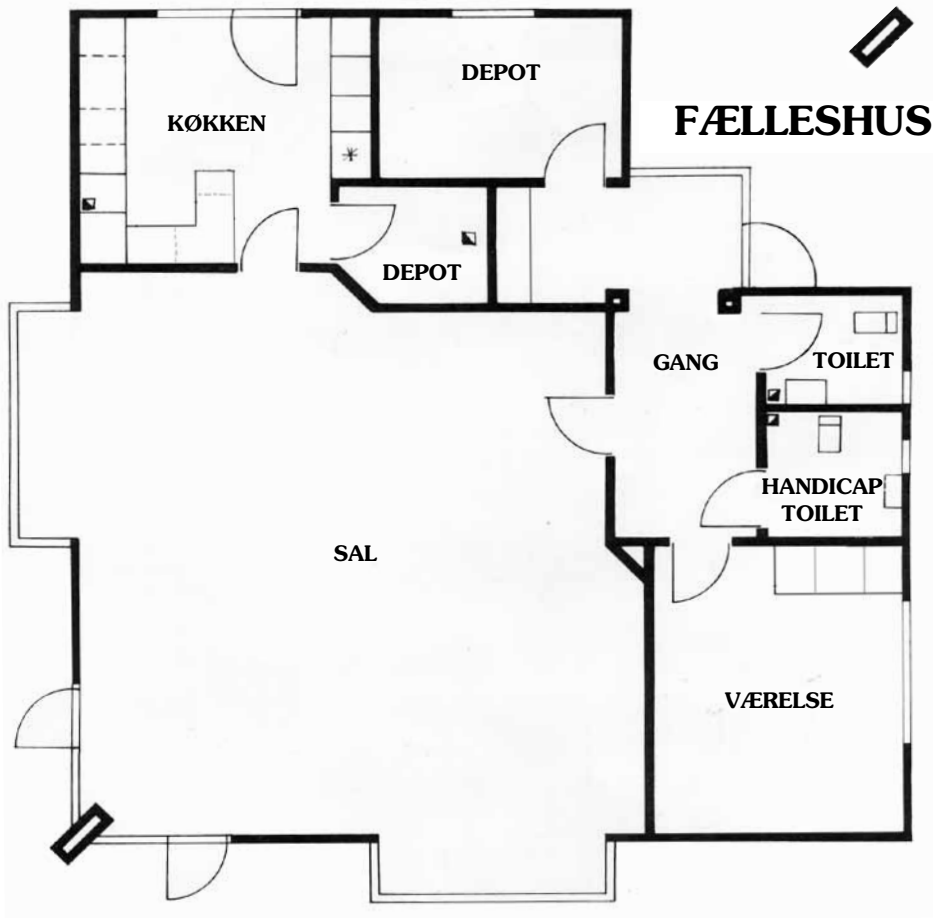

På [www.fjerbo.dk](http://www.fjerbo.dk) kan man ved ganske få klik melde sig ind i foreningen. Derudover er der mulighed for få et overblik over ledige boliger, se plantegninger over lejlighedstyper og søge sig en bolig.



**Fjerritslev Boligforening**  
**Aggersundvej 4B**  
**9690 Fjerritslev**  
**Tlf. 98 21 17 72**  
**[www.fjerbo.dk](http://www.fjerbo.dk) . [info@fjerbo.dk](mailto:info@fjerbo.dk)**